

GO/NO GO

HITO CLAVE EN LA IMPLEMENTACIÓN DE UN SOFTWARE INTEGRADO DE GESTIÓN

En un proyecto de **implementación de un Software Integrado de Gestión** (ERP o software "core" del negocio) es fundamental realizar un **análisis de la situación en la etapa final del proyecto**, el cual permita medir el avance de ciertos aspectos críticos de cada frente y tomar la decisión más importante en este tipo de proyectos para responder a la pregunta "**¿estamos preparados para la salida en vivo, salida en operación del nuevo Software Integrado de Gestión?**".

ASPECTOS CRÍTICOS EN LA ETAPA FINAL DEL PROYECTO

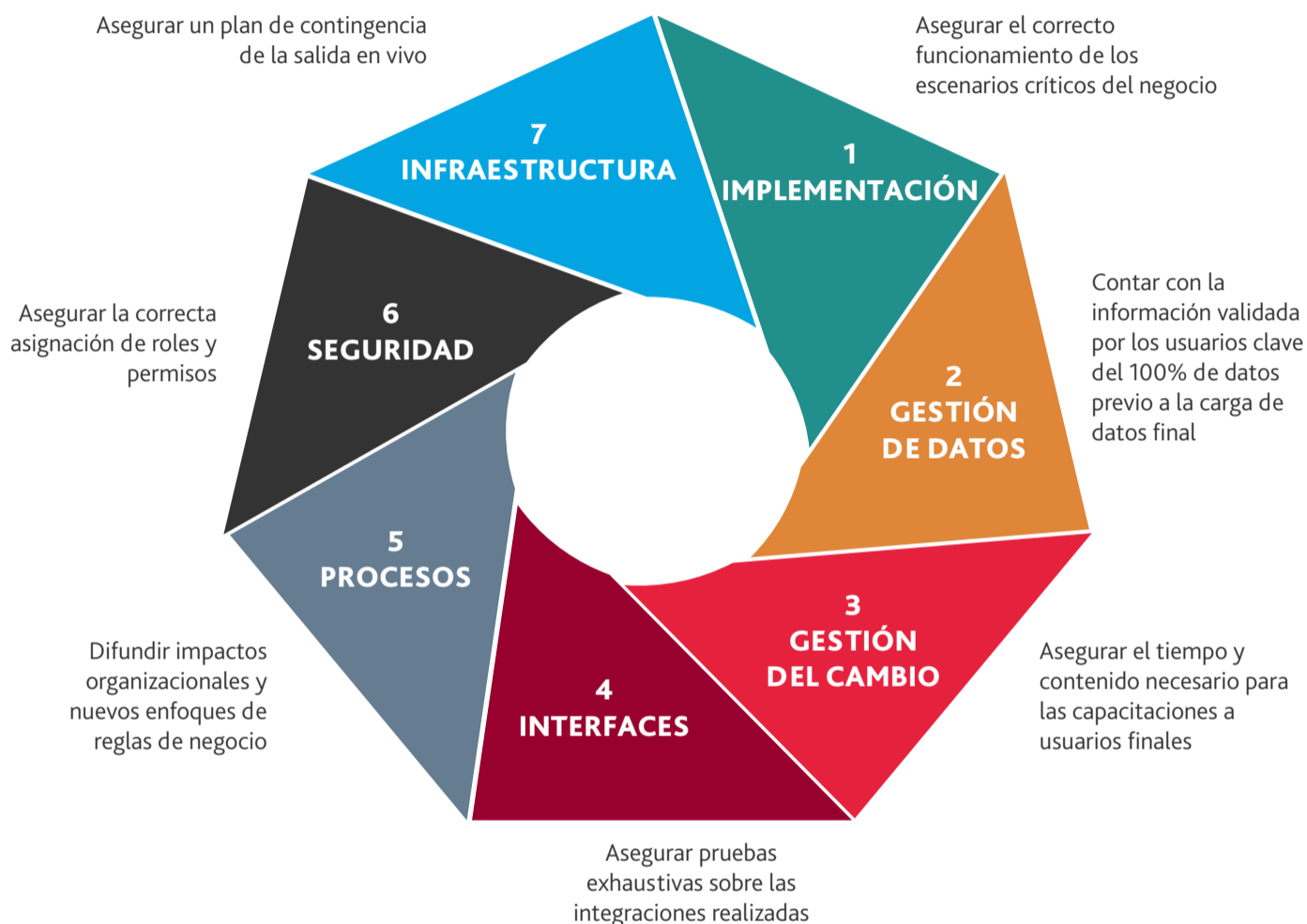

Durante la **salida en vivo** con el nuevo Software Integrado de Gestión, el proyecto inicia una **etapa de estabilización** que requiere de mucha atención por parte de la organización a fin de dar continuidad a las operaciones. A continuación, se mencionan algunos aspectos clave a considerar durante esta etapa:



Asegurar el acompañamiento del implementador en los ciclos críticos del negocio (cierres de ventas, cierre contable, entre otros)



Disponibilidad de usuarios clave preparados para dar un soporte al universo de usuarios de la organización



Disponibilidad de una mesa de ayuda y esquema de priorización de incidentes

SI QUIERES CONOCER MÁS SOBRE NUESTROS SERVICIOS, CONTACTA A NUESTRO EQUIPO DE ESPECIALISTAS:



VICTOR VERA TUDELA
Socio de Consultoría de Negocios
vveratudela@bdo.com.pe